ZYPIX

GEMEINSAM ZUM FILM

So läuft's bei uns!

I. ANFRAGE

II. PREPRODUKTION

III. PRODUKTION

IV. POSTPRODUKTION

V. TEAM

Tel.: 0511 22064380

Mail: info@zypix.de

Web: www.zypix.de

Hanomaghof 2,

30449 Hannover

Nach Ihrer Anfrage besprechen wir Ihr Anliegen in einem unverbindlichen und kostenlosen Beratungsgespräch, digital oder persönlich.

Was möchten Sie mit dem fertigen Film erreichen?

- Ihr Unternehmen / Ihre Marke / Ihre Produkte bekannter machen?
- Neue MitarbeiterInnen gewinnen?
- Informationen / Wissen vermitteln?

Gemeinsam klären wir die richtige Vorgehensweise in einem Auftaktgespräch, in dem wir Ihre Wünsche & Ziele definieren.

0511 22064380
info@zypix.de
www.zypix.de
Hanomaghof 2,
30449 Hannover

THEMEN DER AUFTAKTBESPRECHUNG

- Zielgruppe: Wen wollen Sie mit dem Film erreichen?
- Einsatzort: Wo wird der Film veröffentlicht?
- Dauer: Wie lang soll der Film sein?
- Machart: Wie soll Ihr Film aussehen?
- Inspiration: Gibt es einen Beispielfilm, der Sie inspiriert hat?
- Budget: Haben Sie ein bestimmtes Budget für die Produktion zur Verfügung?
- Deadline: Gibt es ein festgelegtes Fertigstellungsdatum, das eingehalten werden muss?

0511 22064380
info@zypix.de
www.zypix.de
Hanomaghof 2,
30449 Hannover

IDEE

Auf Basis unseres Vorgesprächs arbeiten wir unterschiedliche Ideen für Ihre Filmproduktion aus und unterbreiten Ihnen ein passendes Angebot.

KONZEPT

Im nächsten Schritt beginnen wir mit der Ausarbeitung des Konzepts, in dem die Inhalte noch genauer beschrieben sind.

DREHBUCH

Anschließend entsteht daraus ein detailliertes Drehbuch, in dem bereits Bildbeschreibungen sowie gesprochene Texte aufgeführt sind.

All das geschieht in enger Absprache mit Ihnen. Sie haben jederzeit die Möglichkeit, Feedback zu geben.

0511 22064380
info@zypix.de
www.zypix.de
Hanomaghof 2,
30449 Hannover

Nun beginnt die

PRODUKTIONSPLANUNG

Hier organisieren wir unter anderem:

- ❑ Kostüm
- ❑ Requisite
- ❑ Ablaufplan
- ❑ Ausstattung
- ❑ Drehtermine
- ❑ Drehlocations
- ❑ Darsteller*innen
- ❑ Produktionsteam
- ❑ Produktionstechnik
- ❑ …

0511 22064380
info@zypix.de
www.zypix.de
Hanomaghof 2,
30449 Hannover

Und Action!

Jetzt kann es mit den Dreharbeiten losgehen.

Sie können gerne dabei sein - oder Sie lehnen sich entspannt zurück und überlassen die Produktion komplett unserem Team.

0511 22064380
info@zypix.de
www.zypix.de
Hanomaghof 2,
30449 Hannover

POSTPRODUKTION

Bereits kurze Zeit nach den abgeschlossenen Dreharbeiten lassen wir Ihnen einen ersten Rohschnitt Ihres Films zukommen.

Ihr Feedback bildet die Grundlage für den Feinschliff und die Finalisierung des Projekts.

0511 22064380
info@zypix.de
www.zypix.de
Hanomaghof 2,
30449 Hannover

WIR LASSEN SIE NICHT IM REGEN STEHEN!

Bei Bedarf helfen wir Ihnen bei der **korrekten Einbindung** und der **effektiven Nutzung** Ihres Films - in den Sozialen Medien, auf Ihrer Webseite oder Veranstaltungen

...

0511 22064380
info@zypix.de
www.zypix.de
Hanomaghof 2,
30449 Hannover

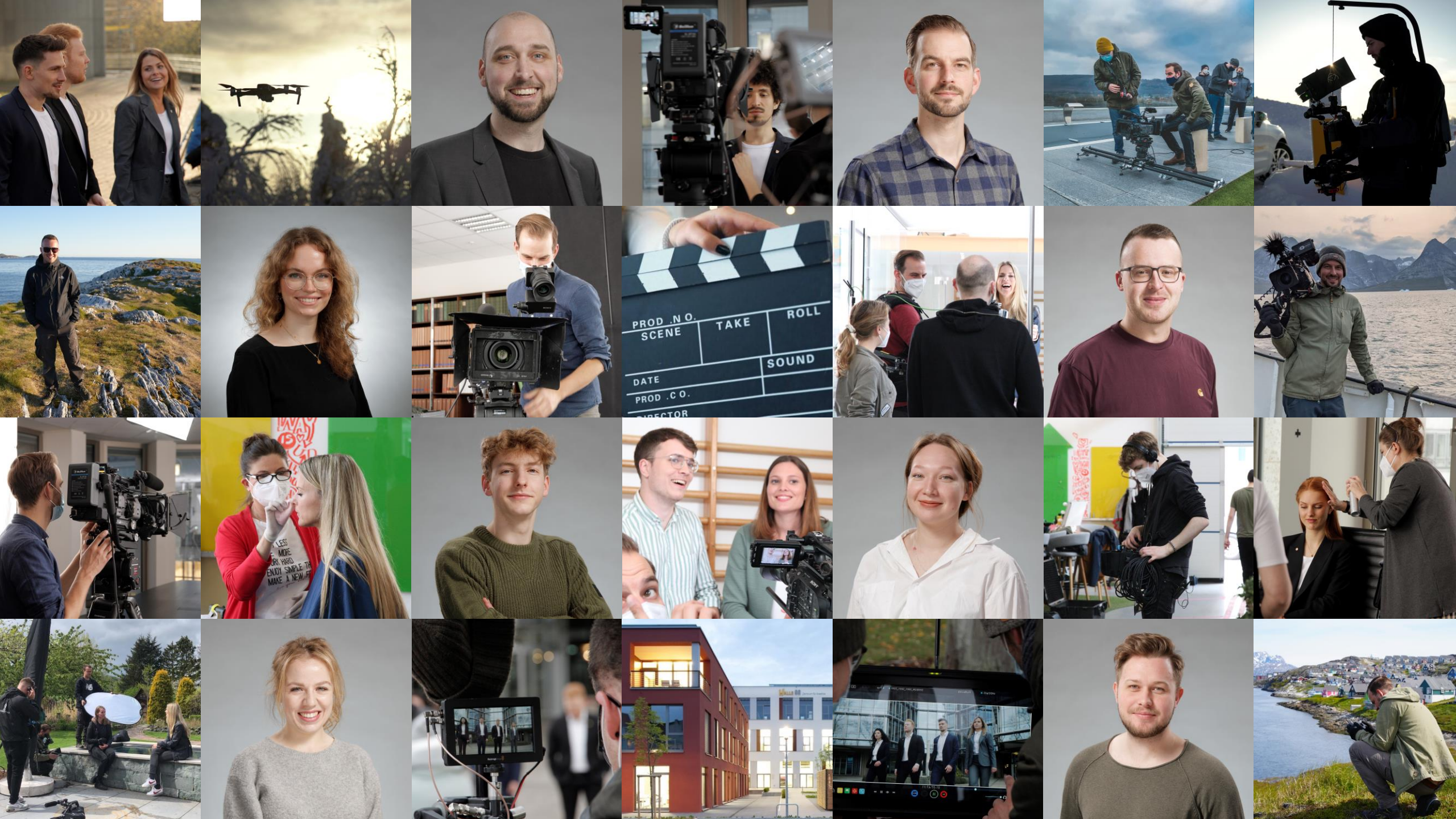
PROD .NO.
SCENE
TAKE
ROLL
SOUND
DATE
PROD .CO.